Приложения

КАРТА-СХЕМА

насаждений, планируемых под проведение
биологических мер по уничтожению или подавлению численности
шелкопряда непарного наземным
способом на площади 4 303,3 га на 2024 год

место проведения:	Рабочий участок № 7
Участковое лесничество	Шафрановское
Лесничество	Альшеевское
Субъект	Республика Башкортостан

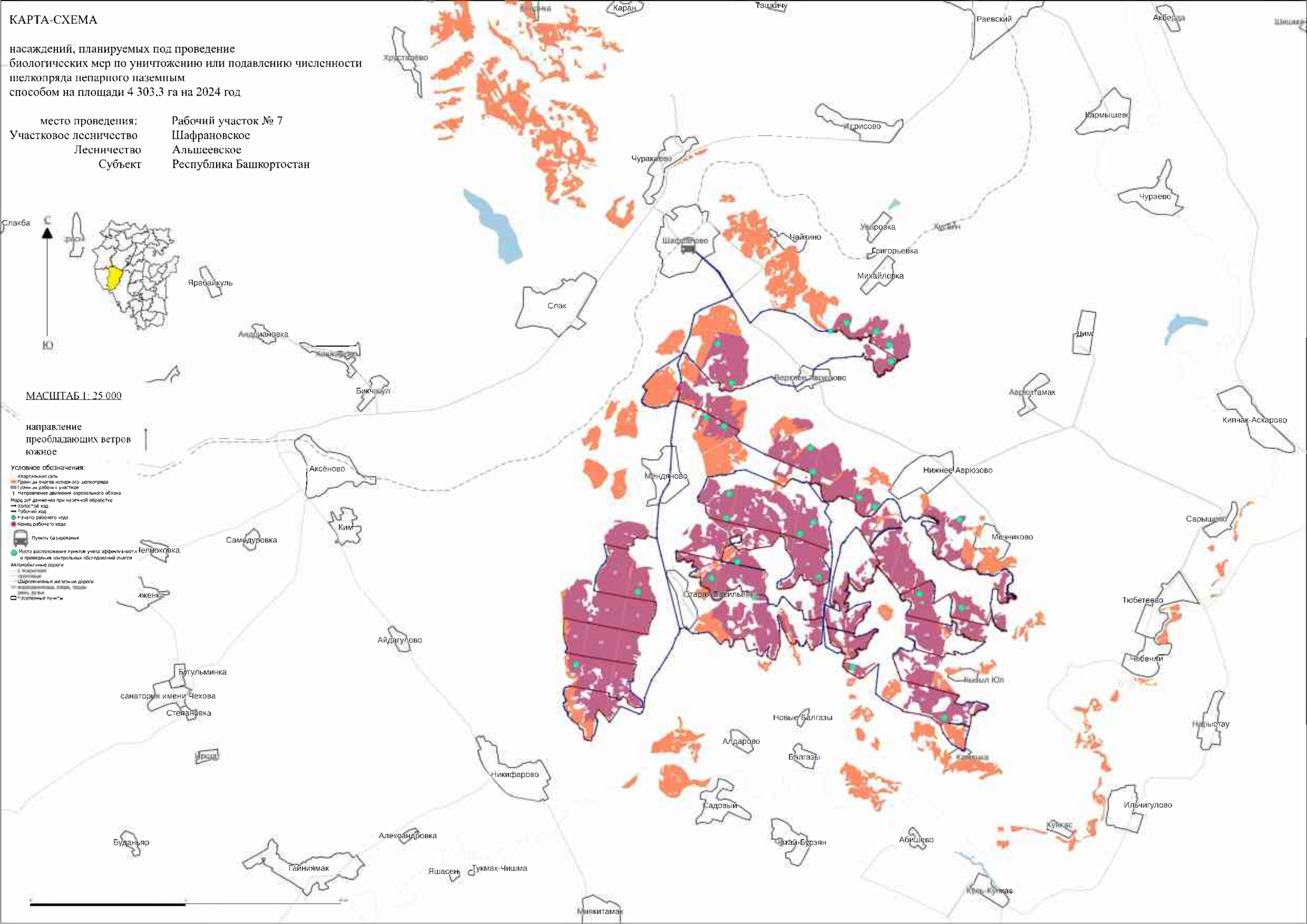

КАРТА-СХЕМА

насаждений, планируемых под проведение
биологических мер по уничтожению или подавлению численности
шелкопряда непарного наземным
способом на площади 3 109,3 га на 2024 год

место проведения:	Рабочий участок № 1
Участковое лесничество	Аксеновское
Лесничество	Альшеевское
Субъект	Республика Башкортостан

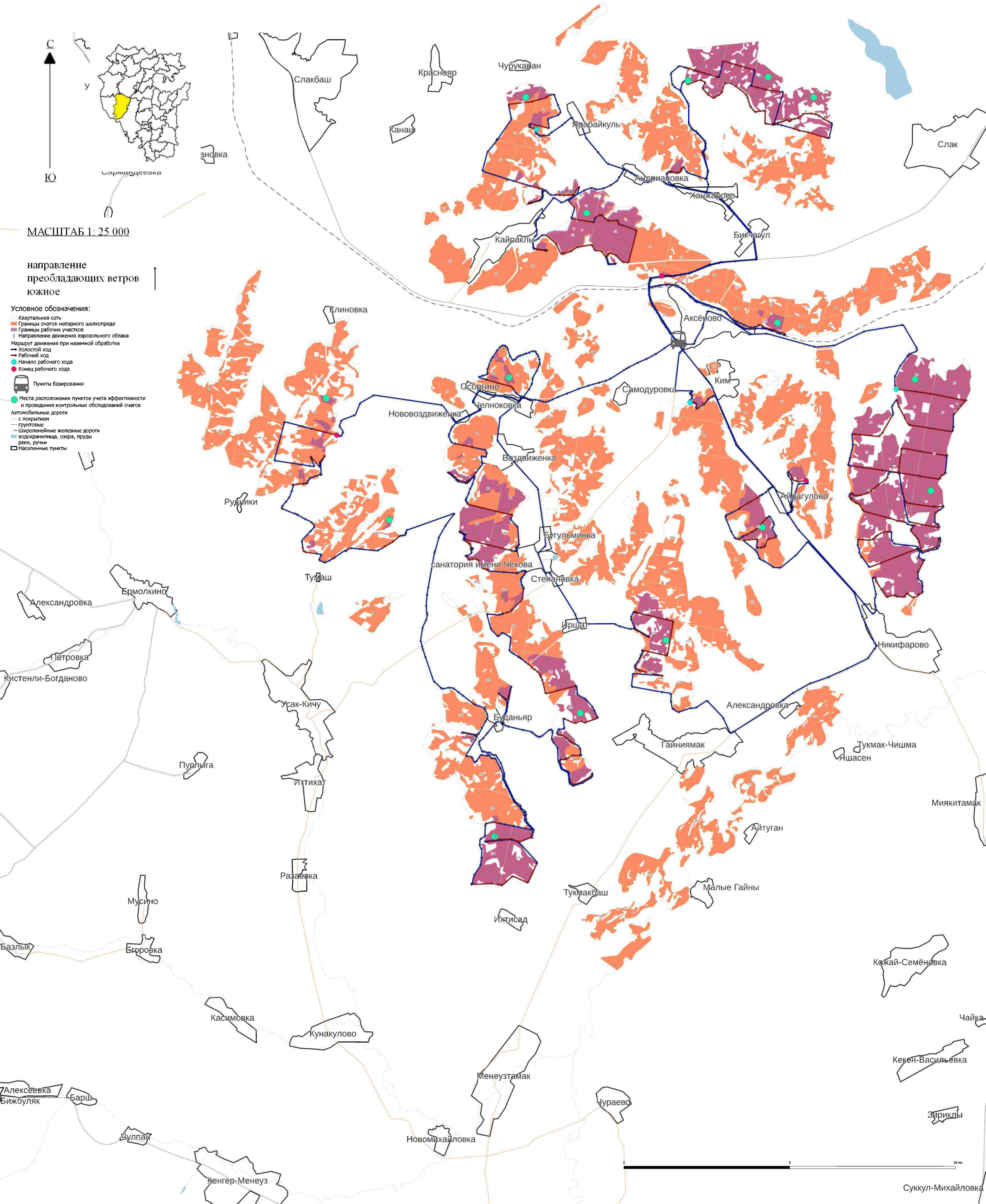

КАРТА-СХЕМА

насаждений, планируемых под проведение
биологических мер по уничтожению или подавлению численности
шелкопряда непарного наземным
способом на площади 331,6 га на 2024 год

место проведения:	Рабочий участок № 2
Участковое лесничество	Альшеевское
Лесничество	Альшеевское
Субъект	Республика Башкортостан

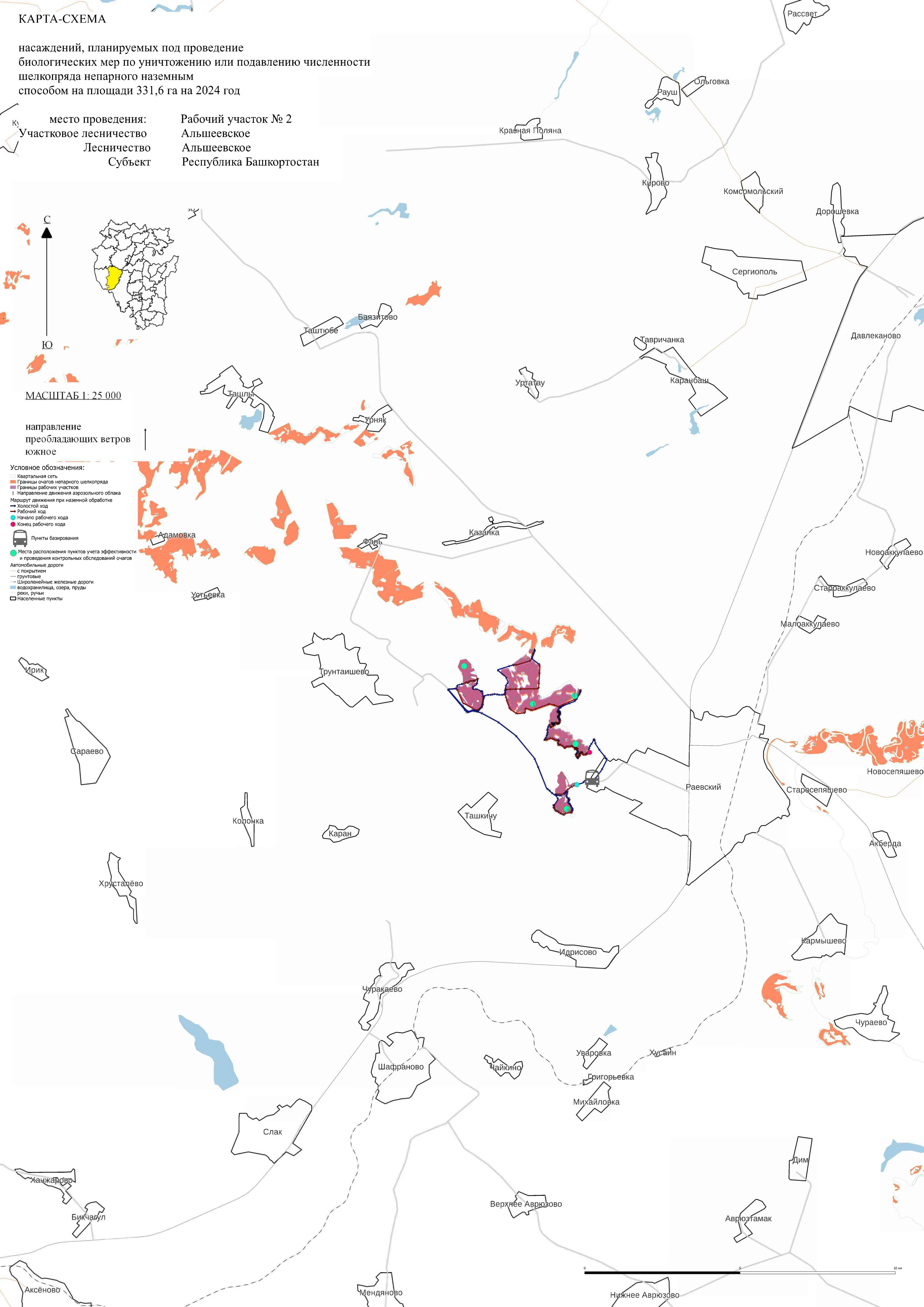

КАРТА-СХЕМА

насаждений, планируемых под проведение
биологических мер по уничтожению или подавлению численности
шелкопряда непарного наземным
способом на площади 950,4 га на 2024 год

место проведения:	Рабочий участок № 3
Участковое лесничество	Давлекановское
Лесничество	Альшеевское
Субъект	Республика Башкортостан

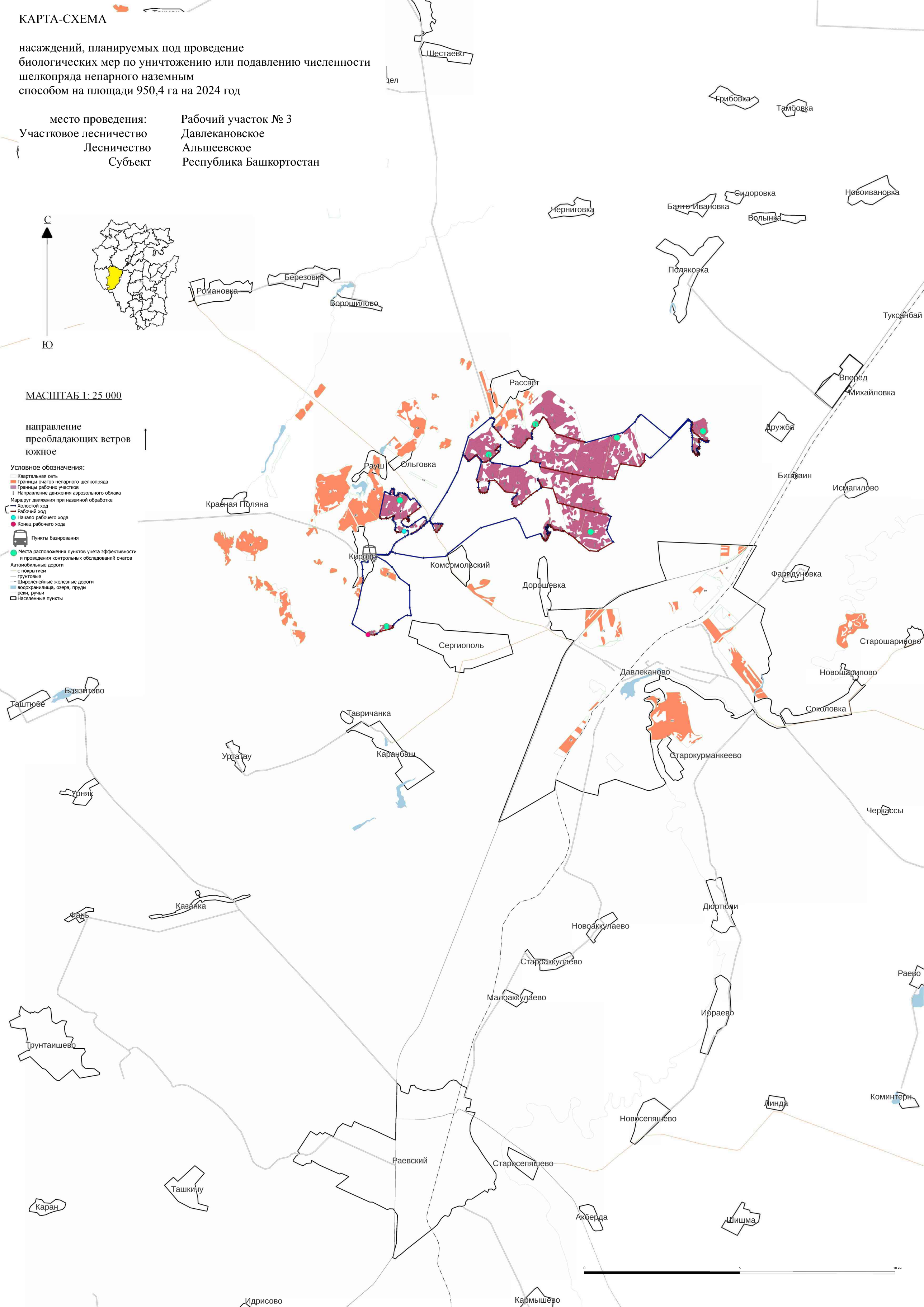

КАРТА-СХЕМА

насаждений, планируемых под проведение
биологических мер по уничтожению или подавлению численности
шелкопряда непарного наземным
способом на площади 3 970,4 га на 2024 год

место проведения:	Рабочий участок № 4
Участковое лесничество	Миякибашевское
Лесничество	Альшеевское
Субъект	Республика Башкортостан

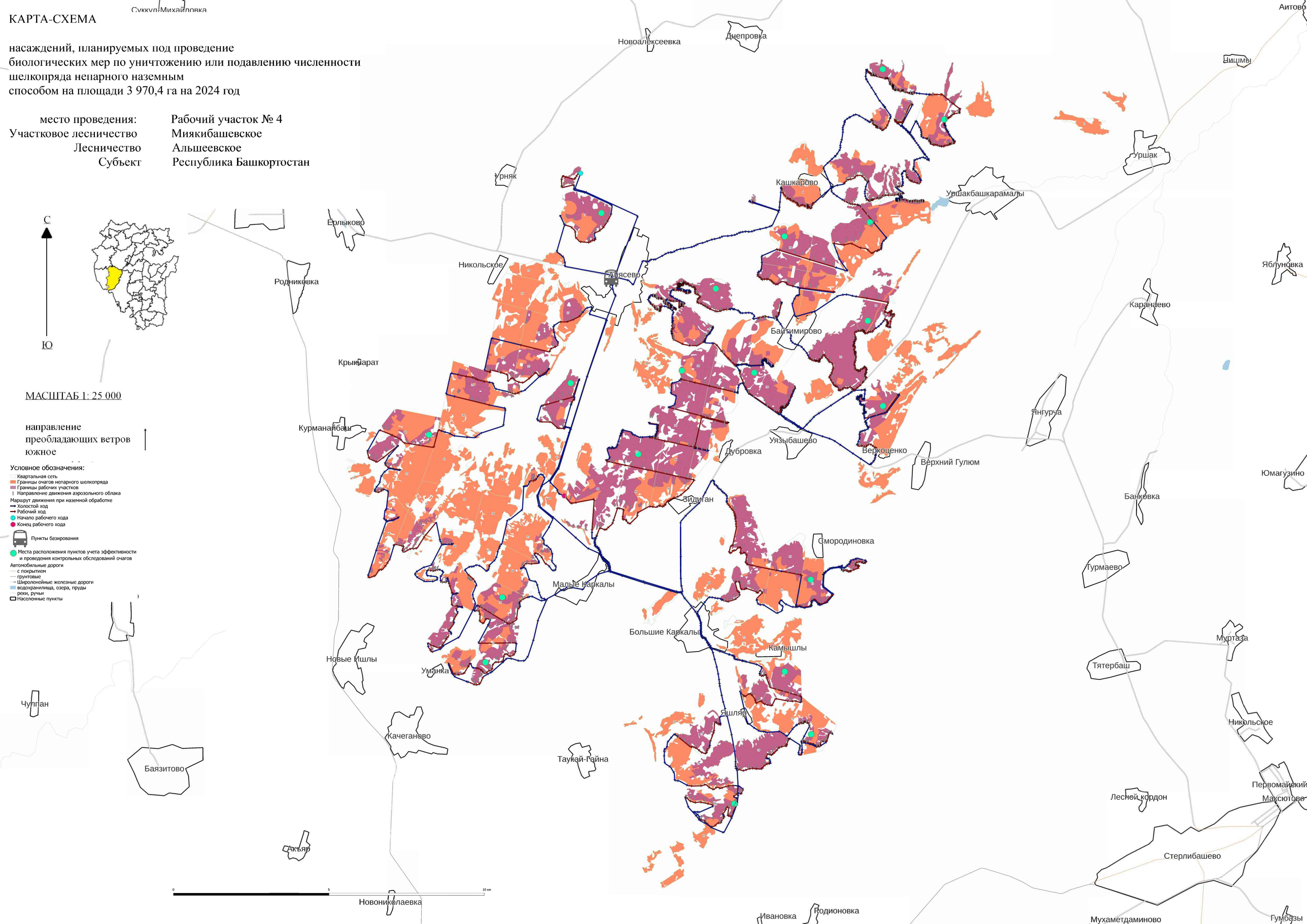

КАРТА-СХЕМА

насаждений, планируемых под проведение биологических мер по уничтожению или подавлению численности шелкопряда непарного наземным способом на площади 1 210,9 га на 2024 год

место проведения:	Рабочий участок № 5
Участковое лесничество	Миякинское
Лесничество	Альшеевское
Субъект	Республика Башкортостан

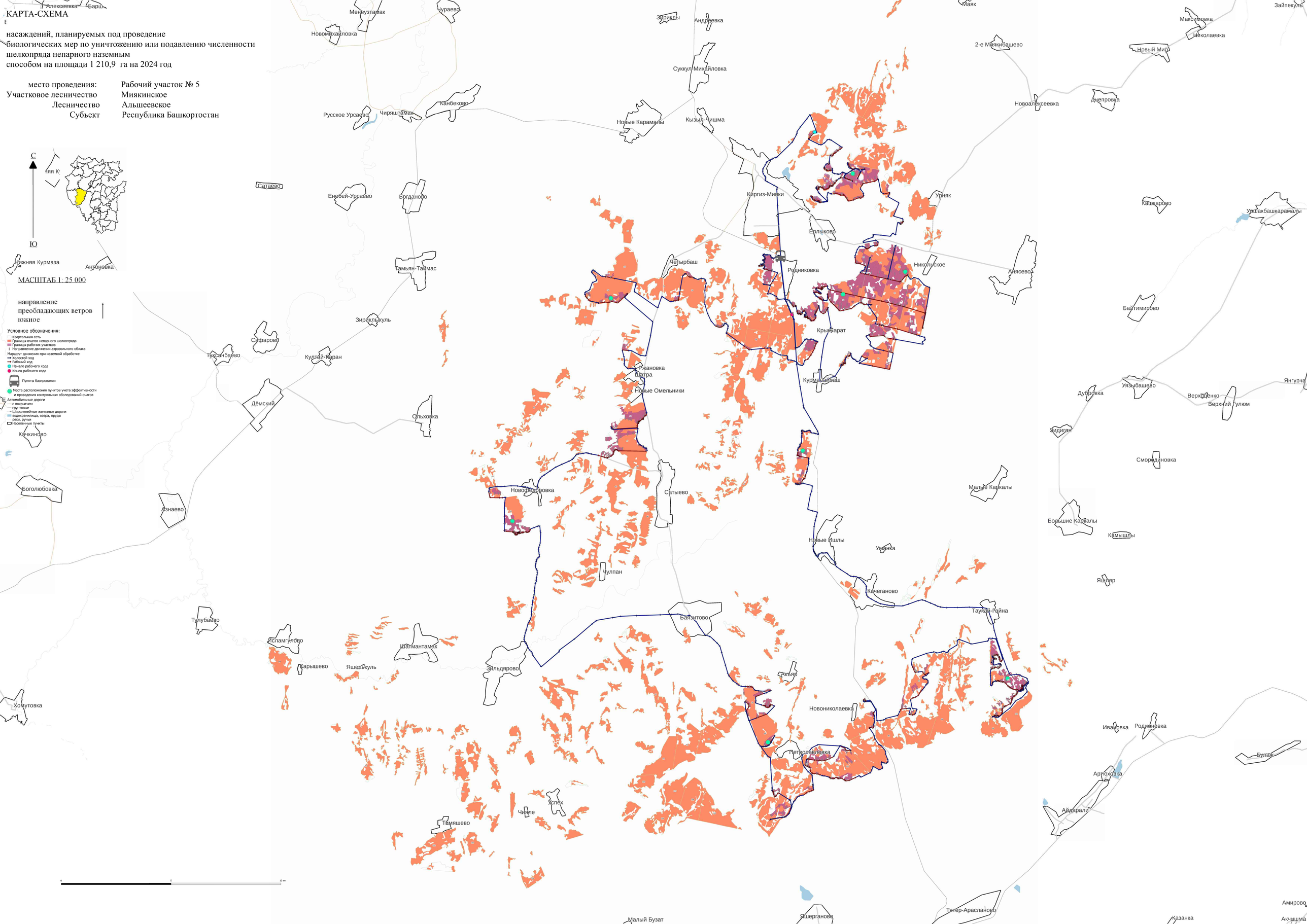

КАРТА-СХЕМА

насаждений, планируемых под проведение
биологических мер по уничтожению или подавлению численности
шелкопряда непарного наземным
способом на площади 561,2 га на 2024 год
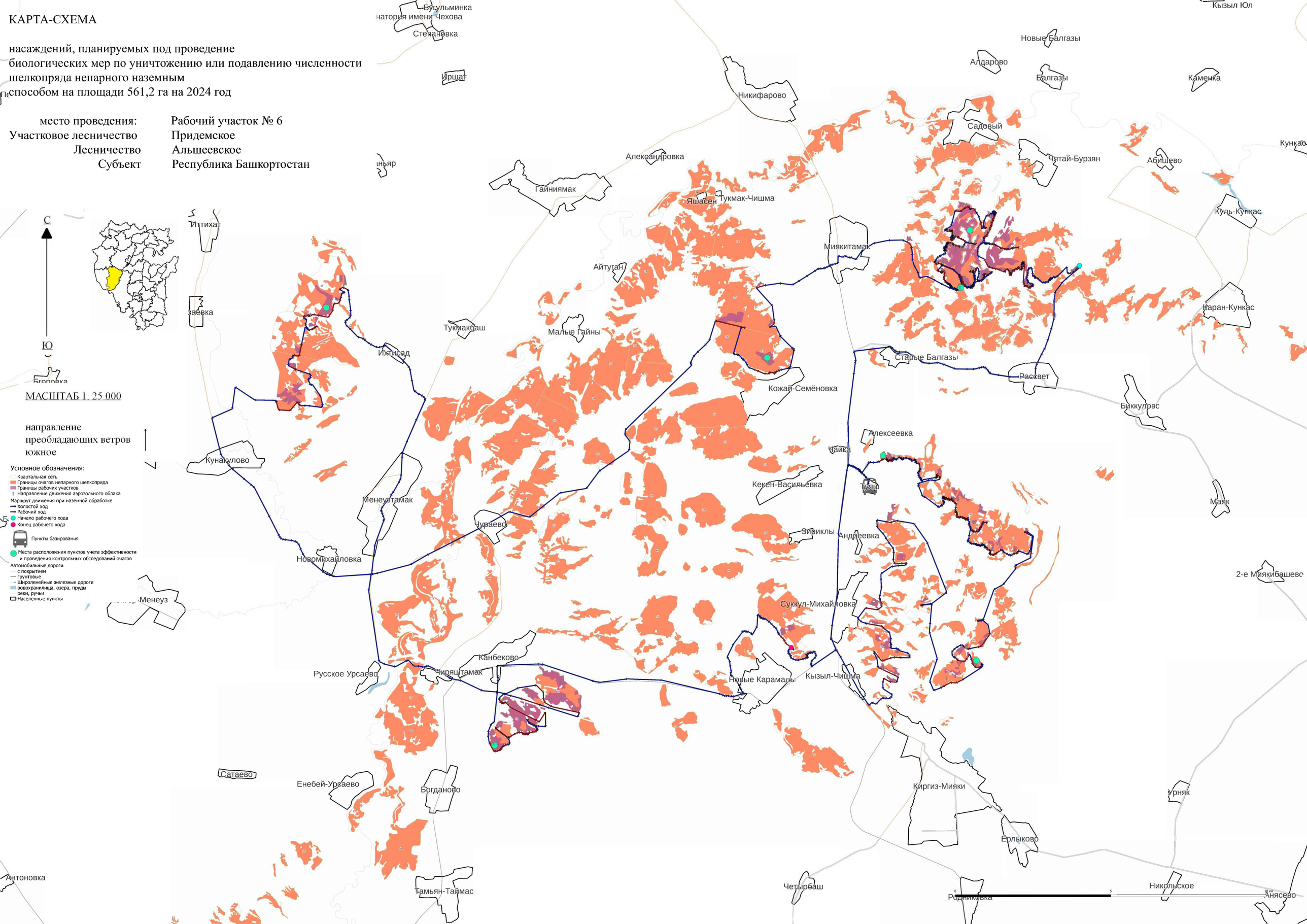
место проведения:	Рабочий участок № 6
Участковое лесничество	Придемское
Лесничество	Альшеевское
Субъект	Республика Башкортостан